

Trafikale udfordringer i Gørløse by



Marts 2022



Trafikale udfordringer i og omkring Gørløse by 2022

Gørløse marts 2022

I dette hæfte findes et udvalg af de trafikale udfordringer, der er i Gørløse by.

De er delt op i separate cases, som er udarbejdet af Lokalrådet i Gørløse.

De forskellige cases er baseret på udsagn fra byens borgere.

Lokalrådet har i februar 2022 lavet opslag på Gørløse og omegns facebook side, samt Lokalrådets hjemmeside www.ditlokalraad.dk, hvor borgerne er blevet bedt om at tage stilling til de udfordringer de ser i byen.

1. Case

Beskrivelse af problemet:

Cykelstien fra hovedvejen mod Gørløsegårds vej, er ikke oplyst med gadelamper.

Det giver et stykke på ca. 100 meter, der er helt mørkt om aftenen. (Markeret med Rød streg på kort)

Det er særligt et problem ved "overgangen", hvor der intet udsyn er. (Markeret med gul cirkel på kort)

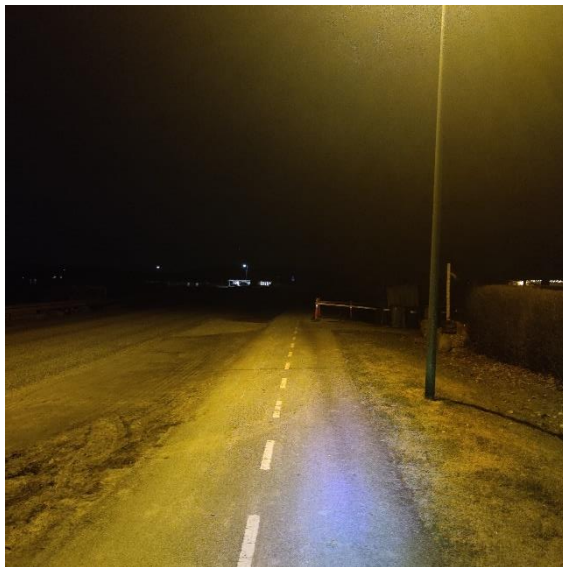

Hvor:

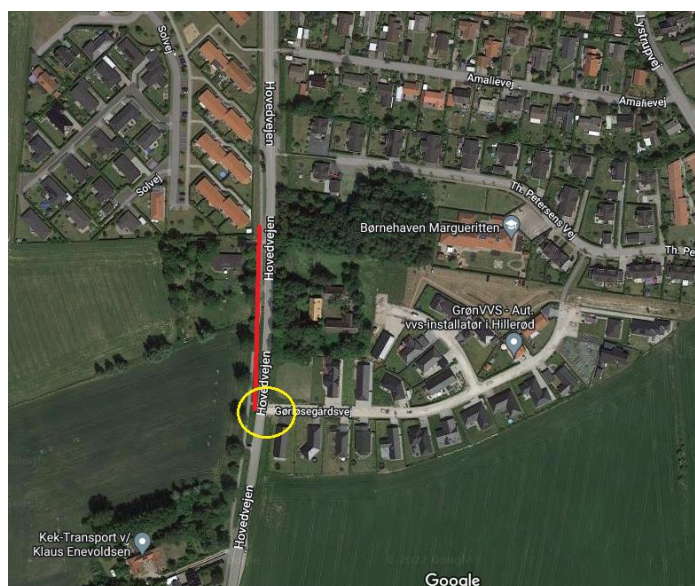

Mulig løsning:

Flere gadelamper opsættes på det ca. 100 meter lange stykke.

2. Case

Beskrivelse af problemet:

I svinget på Lystrupvej (se kort) er vej striberne slidt helt væk.

Dette gør, at bilerne der kommer ind i byen ofte, skærer svinget af og derved tvinger modkørende trafik helt ud mod fortovet.

Dette giver farlige situationer, og risiko for ulykker.



Hvor:



Mulig løsning:

Nye vej striber males på vejen, for på den at tvinge bilerne til at holde sig i deres bane.

3. Case

Beskrivelse af problemet:

Ved udkørslen fra Vinkelvænget til Lystrupvej, er der meget dårlige oversigtsforhold, for de ud kørende. De kan ikke orientere sig hverken til højre eller venstre, og skal derfor helt ud på fortovet for at kunne se ordentligt.

I forbindelse med at den tidligere fabrik Procom, er bygge om til lejligheder, er der kommet meget mere trafik på denne strækning.



Hvor:

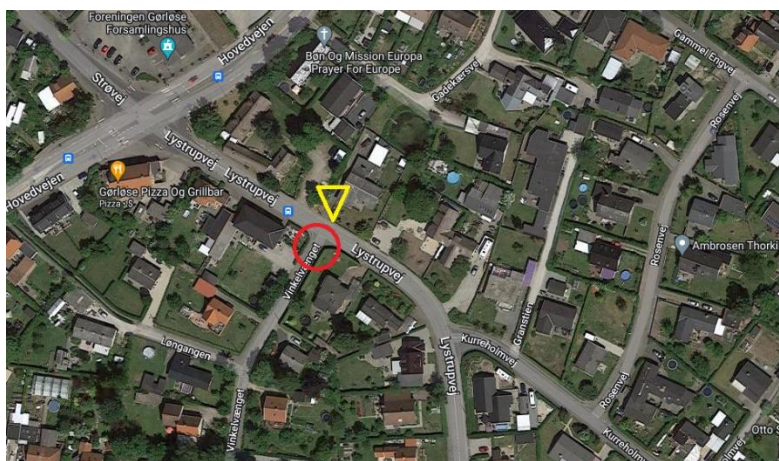

Mulig løsning:

Opsætning af vejspejl (vist med gul trekant)

4. Case

Beskrivelse af problemet:

Stationsvej er meget plaget af gennemkørende trafik.

Der er skiltet med gennemkørsel forbudt, men dette bliver ofte ikke overholdt.

Der køres ofte meget stærkt på denne strækning, til stor gene for beboerne på Stationsvej.



Hvor:

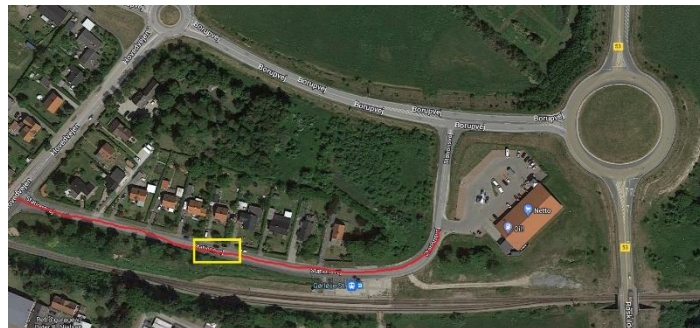

Mulig løsning:

Eventuelt etablering af bussluse.